بسم الله الرحمن الرحيم

المملكة الاردنية الهاشمية
وزارة التربية والتعليم
إدارة الامتحانات والاختبارات
قسم الامتحانات العامة

امتحان شهادة الدراسة الثانوية العامة لعام ٢٠١٥ / الدورة الصيفية

(ورقة محمية/محدود)

المبحث : الرياضيات الأساسية / المستوى الثاني
الفـــرع : الصناعي والفندقي والسياحي

مدة الامتحان : ٣٠ : ١
اليوم والتاريخ : الثلاثاء ٢٠١٥/٠٦/١٦

ملحوظة : أجب عن الأسئلة الآتية جميعها وعددها (٥)، علمًا بأن عدد الصفحات (٢).

السـؤال الأول : (١٤ علامة)

أ) إذا كان ق(س) = $(\frac{١}{٣})^{س-١}$ ، أجب عن الأسئلة الآتية: (٧ علامات)

١) أكمل الجدول المجاور بما يناسب.

س	−١	٠	١	٣
ق(س)				

٢) ارسم منحنى الاقتران ق(س) مستعينًا بالجدول الوارد في الفرع (١).

ب) جد قيمة كل مما يأتي: (٧ علامات)

١) $\frac{(\sqrt[٣]{٣} \times \sqrt{١٢})^{٦}}{(-٣٢)^{\frac{٢}{٥}}}$

٢) $لـو_{٥}٢٥ \times (لـو_{٥}٦٠ - لـو_{٥}٦)$

السـؤال الثاني : (١٥ علامة)

أ) إذا كان ق(س) = $لـو_{٢}(س - ٢)$ فأجب عما يأتي: (٦ علامات)

١) جد قيمة كل من ق(١٠) ، ق$(\frac{٩}{٤})$

٢) ما مجال الاقتران ق ؟

٣) ما مدى الاقتران ق ؟

٤) ما إحداثي نقطة تقاطع منحنى الاقتران ق مع محور السينات ؟

ب) حل المعادلتين الآتيتين: (٩ علامات)

١) $\frac{٥^{٤س+٣}}{٢٥^{س+١}} = ١٢٥$

٢) $٢\ لـو_{٤}س - لـو_{٤}(س+٤) = \frac{١}{٢}$ ، س > صفر

يتبع الصفحة الثانية/ ،،،،

السـؤال الثالث : (١٤ علامة)

أ) تم إيداع مبلغ من المال في أحد البنوك بفائدة اسمية قدرها ٥ ٪ سنويًا واحتسب البنك الفائدة باستمرار. إذا علمت أن جملة المبلغ بعد مرور (٢٠) سنة قد بلغت (٥٤٠٠) دينار. فما قيمة المبلغ الذي تم إيداعه ؟ (٥ علامات)
(علمًا بأن هـ ≈ ٢,٧).

ب) جد مجموعة حل المتباينة: س^{٢} < ٦ − س (٦ علامات)

ج) إذا كان لـو ٧ = ٠,٨٥ ، لـو ٥ = ٠,٧ ، جد لـو $\frac{١}{٣٥}$ (٣ علامات)

السـؤال الرابع : (١٤ علامة)

أ) إذا كان ق(س) = ٦س − س^{٢} + ٤ ، أجب عما يأتي: (٤ علامات)

١) ما مجال الاقتران ق ؟

٢) جد مقطع منحنى الاقتران ق من محور الصادات.

٣) جد أكبر قيمة للاقتران ق .

ب) صندوق على شكل متوازي مستطيلات قاعدته مربعة الشكل وارتفاعه يساوي نصف طول قاعدته.
أجب عما يأتي: (٦ علامات)

١) اكتب الاقتران الذي يمثل المساحة الكلية للصندوق.

٢) إذا كان طول قاعدة الصندوق ٥٠ سم . جد مساحته الكلية.

ج) اكتب صيغة مكافئة للاقتران النسبي الآتي بأبسط صورة. (٤ علامات)

$$ق : ق(س) = \frac{٢س^{٣} - ١٨س}{س^{٢} - ٥س + ٦}$$

السـؤال الخامس : (١٣ علامة)

أ) إذا كان ق : ق(س) = ٢س^{٣} − ٤س ، هـ : هـ(س) = −٣س^{٢} + ٢س − ١
ل : ل(س) = س^{٢} + أ س^{٢} − ٣س ، أ ثابت. (٤ علامات)

١) جد (ق + هـ)(١)

٢) جد قيمة أ التي تجعل (س + ١) عاملاً من عوامل ل(س)

ب) حلل الاقتران ق : ق(س) = س^{٣} + ٤س − ٥ إلى عوامله الأولية. (٥ علامات)

ج) إذا كان ق : ق(س) = س^{٣} ، ل : ل(س) = س^{٢} + ٤س − ١ ، جد : (٤ علامات)

١) (ق × ل)(س)

٢) س × ل(س) − ق(س)

﴿ انتهت الأسئلة ﴾

بسم الله الرحمن الرحيم

امتحان شهادة الدراسة الثانوية العامة لعام ٢٠١٥ {الدورة الصيفية}

وزارة التربية والتعليم
الامتحانات والاختبارات
قسم الامتحانات العامة

صفحة رقم (١)

د ـ س

مدة الامتحان : ٣٠ : ١
التاريخ : ١٦ / ٦ / ٢٠١٥

لمبحث : الرياضيات الأساسية / المستوى الثالث
الفرع: الصناعي و الفندقي و السياحي

رقم الصفحة في الكتاب

الإجابة النموذجية :

السؤال الأول (١٤ علامة)

١٣١

س	-١	٠	١	٣
ص = د(س)	٩	٣	١	$\frac{1}{9}$

(١) (١) (١) (١)

د(-١) = $(\frac{1}{3})^{-1-1} = (\frac{1}{3})^{-2} = 3^2 = 9$

د(٠) = $(\frac{1}{3})^{-0} = (\frac{1}{3})^{0} = 1$

د(١) = $(\frac{1}{3})^{-1} = (\frac{1}{3})^{-1} = 3$

د(٣) = $(\frac{1}{3})^{-3} = (\frac{1}{3})^{-3} = \frac{1}{9}$

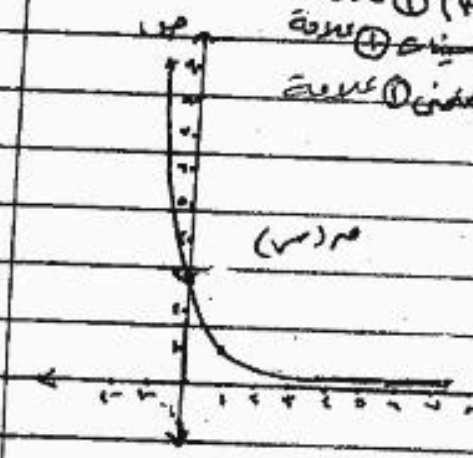

يمر بالنقطة (٣،٠) ① علامة
يقطع محور الصادات ① علامة
الشكل العام للمنحنى ① علامة

١٣٠

(١) (١)

$= \frac{(\frac{1}{2})^{-6} \times (3)^{-4} \times (12)^{3}}{(-2)^{2} \times (-5)^{2}}$

$= \frac{64 \times 81 \times 1728}{4 \times 25}$

$= \frac{373248}{100}$

$= 3732.48$

(١)

$= \log_{5} 25 \times \log_{\frac{1}{2}} 64$

$= \log_{5} 25 \times \log_{2} 64$

$= 2 \times 6 = 12$

(١) (١)

رقم الصفحة في الكتاب

السؤال الثاني : (١٥ علامة)

١٥٢

أ ١- ه(١٠) = لو(١٠-٢) = لو ٨ = ٣ ①

ب ه(٩/٤) = لو(٩/٤ - ٢) = لو(١/٤) = -٢ ①

٢- مجال الاقتران ه: س - ٢ > ٠ ①

س > ٢

٣- مدى الاقتران ه هو ح ① أو مجموعة الاعداد الحقيقية

٤- لو(س-٢) = صفر ⇐ س-٢ = ١ ①

س-٢ = ١ ⇐ س = ٣ ①

اذا كتب الجواب مقطوعا بالفرقة

١٢٤

ب ١- ٥^٢ = (٣+٤س)/٥ ①

٥ × ٥^٢ = ٣+٤س

٥+٢س = ٣+٤س

٤س - ٢س = ٥ - ٣

٢س = ٢

س = ١ ①

٢- لو س^٤ - لو(س+٤) = ١/٢ ①

لو (س^٤/(س+٤)) = ١/٢ ⇐ س^٤/(س+٤) = ٤^(١/٢) ⇐ س^٤/(س+٤) = ٢ ②

س^٤ = ٢(س+٤) ①

س^٤ - ٢س - ٨ = ٠ ⇐ (س-٤)(س+٢) = ٠ ①

س - ٤ = ٠ ① ⇐ س = ٤

س + ٢ = ٠ تهمل

اذا كتب الجواب ولم يكتبها يأخذ العلامة

١٥٥

(+) ٥ = (٢+٤س)/٥^(٢+٢س)

٥^٢ = ٥^(٢+٢س)

٢ = ٢ + ٢س

٢س = ٠

س = ٠ ①

٣ = ١ + ٢س ①

٢س = ٢

س = ١ ①

رقم الصفحة في الكتاب

السؤال الثالث :(١٤ علامة)

١٦١

م. $هـ = م \times ص$ ف ك ث ①

$٥٤٠٠ = م \times (٢٫٧)$ ①

$٥٤٠٠ = م \times ٢٧$ ①

$م = \frac{٥٤٠٠}{٢٧} = \frac{٥٤٠٠}{٢٫٧}$ ① = ٢٠٠٠ دينار المبلغ الذي تم ايداعه ①

٥

١٧٢

أ. $س^{٢} > ٦ - س$ ①

$س^{٢} + س - ٦ > ٠$ ①

$(س - ٢)(س + ٣) = ٠$ ①

مجموعة حل المتباينة: $(-\infty، -٣) \cup (٢، \infty)$ ①

١

١٧٣

ب. $لو_{٣٥}^{\frac{١}{٧}} = لو ٣٥^{-١}$

$= - لو (٥ \times ٧)$ ①

$= - (لو ٥ + لو ٧)$ ①

$= - (٠٫٦٩٨٠ + ٠٫٨٤٥٠)$ ①

$= -١٫٥٥$

$لو ١ - لو ٣٥ = \frac{١}{٢}$

$\therefore - لو ٥ \times ٧$

$= - (لو ٥ + لو ٧)$

$= - (٠٫٦٩٨٠ + ٠٫٨٤٥٠)$

$= -١٫٥٥$

٣

مركز الامتحانات والاختبارات

رقم الصفحة في الكتاب

السؤال الرابع (١٤ علامة)

١٧٧

أ ١- الجال ج ①

٢- متطرح مضن مه من محور الصادات مدار = ٤ ①

٤

٣- اكبر قيمه للاقتران عند س = $\frac{ن}{ps}$

س = $\frac{-٦}{٢-}$ = $\frac{-٦}{١-٢×}$ = ٣ ①

اكبر قيمه للاقتران هي مد(٣) = (٣×٦) - (٣)^{٢} + ٤ = ١٣ ①

١٧٥

ب ١- نفرض ان طول قاعدته س يكون ارتفاعه $\frac{س}{٢}$ ①

٦

م = ٢× مساحة القاعدة + ٤ مساحة أحد الجوانب ①

= ٢ س^{٢} + ٤ (س × $\frac{س}{٢}$) ① اذ عدم نفي للسور

= ٢ س^{٢} + ٢ س^{٢} = ٤ س^{٢} ① باخذ علاقة المتغير على المقادير العلاقة واحدة

٢- عندما س = ٥٠

م = ٤ × (٥٠)^{٢} ①

= ٤ × ٢٥٠٠ = ١٠٠٠٠ سم^{٢} ①

٢٠٧

ج $\frac{٢ س (س^{٢}-٩)}{(س-٢)(س+٣)}$ ①

٤

$\frac{٢ س (س-٣)(س+٣)}{(س-٢)(س+٣)}$ = $\frac{٢ س (س+٣)}{س-٢}$ ①

رقم الصفحة في الكتاب

السؤال الخامس : (١٣ علامة)

١٨٣

أ- $(ه + و)(س) = ٢س^٣ - ٤س - ٣س^٢ + ٢س - ١$

$= ٢س^٣ - ٣س^٢ + ٢س - ١$ ①

$(ه + و)(١) = ٢(١)^٣ - ٣(١)^٢ + ٢(١) - ١ = -٤$ ①

٤

١٨٦

ب- $س + ١ = ٠ \Leftarrow س = -١$

$ل(-١) = صفر$ ①

$(-١)^٣ + ٣(-١)^٢ + ٢ = ٠$

$-١ + ٣ + ٢ = ٠ \Leftarrow$ ①

١٩٨

ج- عوامل العدد -٥ : $١، -١، ٥، -٥$ ①

$ه(١) = (١)^٣ + ٤(١) - ٥ = صفر$ ① $\Leftarrow$ $(س - ١)$ أحد عوامل $ه(س)$

٥

العامل الثاني هو $س^٢ + س + ٥$ ①

المميز $د = ٤ - ٤ \times ١ \times ٥ = -١٩$ ①

بما أن المميز $س^٢ + س + ٥$ دائماً موجب فهو عامل أولي

$\therefore ه(س) = (س - ١)(س^٢ + س + ٥)$

١٨٥

د- $(ه ل)(س) = س^٣(س^٢ + ٤س - ١)$ ①

$= س^٥ + ٤س^٤ - س^٣$ ①

٤

٢١٥

$\therefore س ل'(س) - ه(س) = س(س^٢ + ٤س - ١) - (س^٣)$

$= س^٣ + ٤س^٢ - س - س^٣$ ① عن المشتقة

$= ٤س^٢ - س$ ① عن $ه(س)$